

# 38º Campamento Andaluz de Espeleología Cañete la Real (Málaga)

1, 2 y 3 de Mayo de 2009

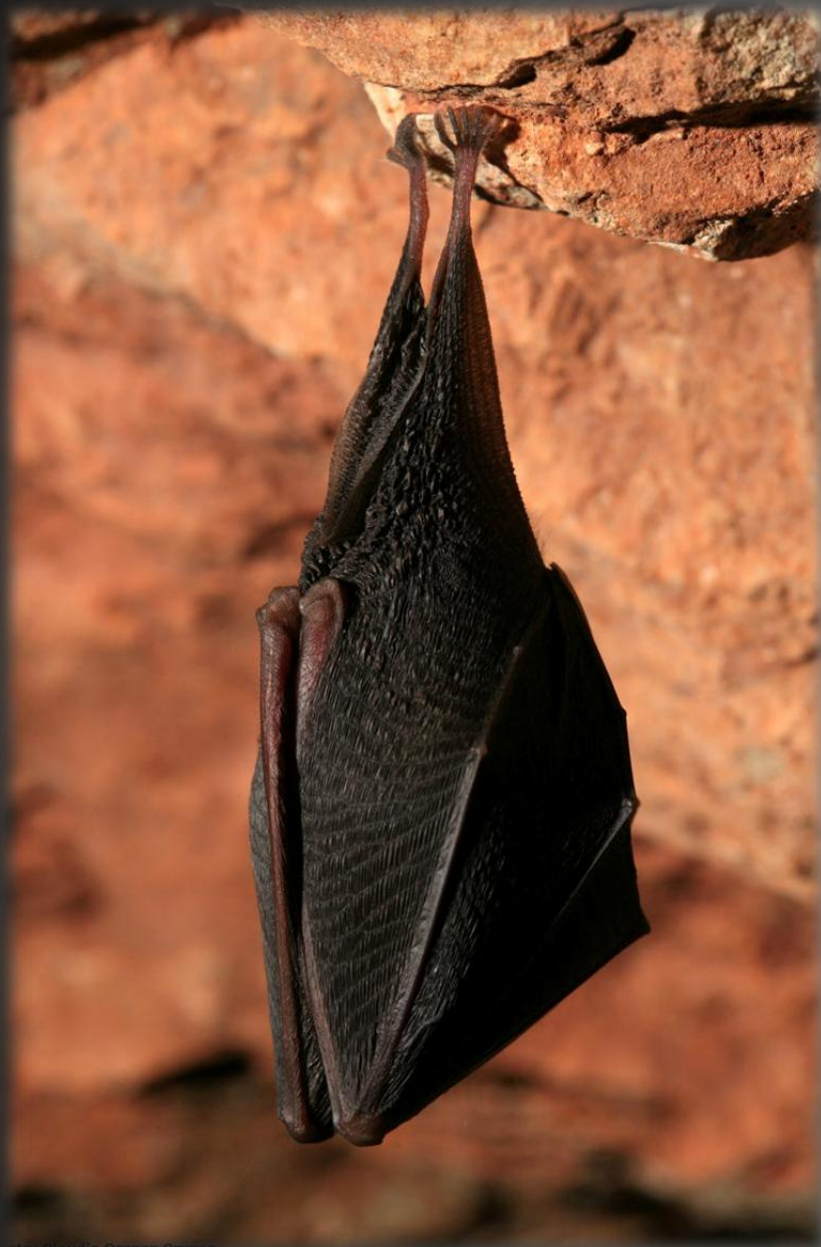



Estimados amigos y compañeros, como presidente del Club Athenea Espéleo, me satisface invitaros a participar en el próximo **38º Campamento Andaluz de Espeleología** que se celebrara en Cañete la Real, Málaga los próximos días 1-2 y 3 de Mayo de 2009.

El Objetivo del mismo es ir completando los trabajos que llevamos a cabo en la Sierra de Cañete.

Se realizarán trabajos de adecuación de entradas, desobstrucción, topografía, fotografía, bioespeleología etc.

¡¡¡Contamos con vuestra ayuda y participación!!!

foto: Claudio Orrego Cruz





Habr  actividades complementarias:

- Charlas,
  - Exposiciones,
  - Audiovisual permanente,
  - Exhibici n de Progresi n Vertical,
  - Homenajes...
- 
- Guarder a para los mas peque os, actividades de animaci n, roc dromo, juegos etc.

Disponemos del Albergue Al-Jalid para el alojamiento y comidas

<http://www.canetelareal.es/>



## Actividades para los acompañantes no espeleólogos.

- Visita cultural a Cañete la Real
- Rutas senderistas,
- Visita a la Cueva de Ardales  
(Numero limitado y por riguroso orden de inscripción)



Esperamos vuestra participación y poder compartir con todos vosotros unos agradables días en Cañete haciendo lo que nos gusta....espeleología... y por que no, degustar buenas migas, beber buen vino, reír y charlar entre amigos.....

Os esperamos!!!

Un cordial saludo.

Juan Luis Castro Fernández



PROGRAMACIÓN;  
38º CAMPAMENTO ANDALUZ DE ESPELEOLOGIA 2009



## VIERNES 01 DE MAYO 2009

9:00-11:00. Recepción de participantes.

11:15 Inauguración Campamento: Albergue Al-Jalid La Cartuja. Exposición audiovisual permanente y Museo de la Espeleología.

12:00 Visita cultural guiada al pueblo.  
Castillo: Alberto Cumpián  
Visita Pueblo: Manolo Hinojosa

14:00 Almuerzo

15:00 Inicio de las actividades del Campamento:

A) Espeleología:

Topografías:

Desobstrucción:

Prospección:

Adecuación entradas:

B) Lúdicas-recreativas y animación para niños 5-12 años

C) Ruta senderista "El Padraastro". "Club senderista La rozadura"

19:00.

Charla 1. El karst de Cañete. (Alberto Jiménez)

Charla 2. La Prehistoria en la Comarca de Guadalteba ( Pedro Catalejo)

21:00. Cena

22:20. Fiesta de bienvenida



## SÁBADO 02 DE MAYO 2009

7:15-9:30 Desayuno

8:00 Inicio de las actividades de Espeleología:

Topografía- desobstrucción y prospección.

10:00 Inicio de las actividades complementarias:

Visita cueva de Ardales

Lúdicas-recreativas-animación

Ruta senderista 2 (Picha gorda)

14:00 Almuerzo

16:00 Regreso actividades de topografía y trabajos de gabinete  
(Aula Guadalinfo)

17:30 Charla 1 (Expedición José Andrés González Ranilla)

Charla 2 (AER)

Charla 3 (Campillos)

21:00 Cena.

22:30 Juegos y animación nocturna



## DOMINGO 03 de MAYO de 2009

**8:00** Inicio de las actividades de Topografía-desobstrucción y prospección

**10:00** Actividades lúdicas-recreativas y animación (Niños).  
Ruta senderista 3

12:00 Exhibición Tec.Vertical en la plaza (Grúa)

14:00 Comida (Migas, porra, arroz) en la Plaza

16:30 Clausura, conclusiones y despedida: En albergue Al-Jalid



Paginas de Interés:

<http://www.canetelareal.es/>

<http://www.cuevadeardales.com/indicees.htm>

<http://www.guadalteba.com/scripts/intro.asp>

Fotografías de:

Claudio Orozco Cruces

Juan Espinosa Morón

Raúl Castilla Vela

Juan Ignacio Guerrero Claros

Juan Luis Castro Fernández

